

**CURRICULUM VITAE
E CURRICULUM
PROFESSIONALE**



INFORMAZIONI PERSONALI

Nome **PIOVAN SERGIO**
Indirizzo **VIA F. CARLINI, 5 – 20146 MILANO / VIA GORIZIA, 1 - 20017 RHO (MI)**
Telefono **+39 024239171**
Cell. **+39 3396626794**
E-mail **arch.piovan@gmail.com**

Nazionalità **italiana**
Data di nascita **24 GENNAIO 1964**

ESPERIENZA LAVORATIVA

• Date (da – a) 1991 a oggi
• Nome e indirizzo del datore di lavoro Architetto libero professionista in proprio
Iscritto all'albo professionale dell'ordine degli architetti di Milano dal 12/06/1991 con il n. 7093
• Tipo di azienda o settore Studio professionale
• Tipo di impiego Titolare
• Principali mansioni e responsabilità **Cfr. elenco incarichi e pubblicazioni in allegato**

COLLABORAZIONI:

• Date (da – a) dal 12/06/1991
• Nome e indirizzo del datore di lavoro Pratica professionale presso lo studio dell'arch. Alberto Ferruzzi
• Tipo di azienda o settore Studio professionale
• Tipo di impiego Collaboratore
• Principali mansioni e responsabilità Rilievo di immobili e restituzione grafica. Redazione ed assistenza alle pratiche amministrative, progettazione per opere interne, ristrutturazioni, nuove costruzioni, ampliamenti. Progettazione di arredamenti per negozi e appartamenti. Progettazione e Direzione Lavori per strutture pubbliche assistenziali, R.S.A. ed Ospedali.

ISTRUZIONE E FORMAZIONE

• Date (da – a) 1983
• Nome e tipo di istituto di istruzione o formazione Politecnico di Milano - Facoltà di Architettura
• Principali materie / abilità professionali oggetto dello studio Progettazione architettonica
• Qualifica conseguita Diploma di Laurea 1990

CURRICULUM VITAE E CURRICULUM PROFESSIONALE



CAPACITÀ E COMPETENZE PERSONALI

Acquisite nel corso della vita e della carriera ma non necessariamente riconosciute da certificati e diplomi ufficiali.

MADRELINGUA

ITALIANA

ALTRE LINGUE

INGLESE

- Capacità di lettura
- Capacità di scrittura
- Capacità di espressione orale

SCOLASTICA
SCOLASTICA
SCOLASTICA

CAPACITÀ E COMPETENZE RELAZIONALI

Vivere e lavorare con altre persone, in ambiente multiculturale, occupando posti in cui la comunicazione è importante e in situazioni in cui è essenziale lavorare in squadra (ad es. cultura e sport), ecc.

Partecipazione a gruppi di lavoro anche complessi.

CAPACITÀ E COMPETENZE ORGANIZZATIVE

Ad es. coordinamento e amministrazione di persone, progetti, bilanci; sul posto di lavoro, in attività di volontariato (ad es. cultura e sport), a casa, ecc.

Partecipazione a gruppi di lavoro anche complessi.

CAPACITÀ E COMPETENZE TECNICHE

Con computer, attrezzature specifiche, macchinari, ecc.

Utilizzo Software in ambiente Windows ed in ambiente dei principali applicativi Microsoft ed in ambiente OS dei principali applicativi Apple, nonché AUTOCAD per il disegno e DOCFA per le pratiche catastali.

CAPACITÀ E COMPETENZE ARTISTICHE

Musica, scrittura, disegno ecc.

ALTRE CAPACITÀ E COMPETENZE

Competenze non precedentemente indicate.

Certificatore energetico iscritto all'Albo CENED Regione Lombardia al n°2508 dal 2007

PATENTE O PATENTI

B

ULTERIORI INFORMAZIONI

ALLEGATI

1. CURRICULUM PROFESSIONALE CON I LAVORI CHE HO CURATO DURANTE LA MIA VITA PROFESSIONALE

Il sottoscritto è a conoscenza che, ai sensi dell'art. 26 della legge 15/68, le dichiarazioni mendaci, la falsità negli atti e l'uso di atti falsi sono puniti ai sensi del codice penale e delle leggi speciali. Inoltre, il sottoscritto autorizza al trattamento dei dati personali, secondo quanto previsto dalla Legge 675/96 del 31 dicembre 1996.



Esperienze professionali:

Sistemazioni a verde opere pubbliche

12/1995 - 1998 Comune di RESCALDINA (MI):

Progetto e direzione lavori per le opere di sistemazione a verde e campo giochi nel lotto di terreno di Via Moro.

Elementi del progetto: Progetto di massima, esecutivo e direzione lavori.

06/1997 - 2001 Comune di BINASCO (MI):

Responsabile dei lavori, progettista, direttore dei lavori, misura, contabilità, liquidazione, assistenza al collaudo, coordinatore per la progettazione, coordinatore per l'esecuzione dei lavori per la realizzazione del "NUOVO CENTRO DI RACCOLTA RIFIUTI INGOMBRANTI" nel lotto di terreno di via dei Mille a Binasco (MI).

Importo dei lavori Lire 250.000.000;

Elementi del progetto: analisi per il dimensionamento dell'intervento secondo le esigenze della popolazione. Adeguamento alle normative vigenti per la progettazione di aree destinate alla raccolta dei rifiuti urbani. Progetto esecutivo e direzione lavori.

Edilizia residenziale privata

2003-2008 Comune di MILANO:

Progetto di risanamento conservativo e recupero del sottotetto di un edificio ad uso residenziale a Milano di proprietà soc. Bertola s.n.c. in via G. Meli n°24;

Opera eseguita.

Elementi del progetto: Progetto di massima, iter burocratico per l'ottenimento del permesso di costruire in Comune ed ai Beni Ambientali, progetto esecutivo, direzione lavori.



2006-2008 Comune di San Donato Milanese (MI):

Progetto di recupero del sottotetto di un edificio ad uso residenziale nella fraz. Poasco del comune di San Donato Milanese, in via Unica Poasco n.9;

Importo dei lavori €. 47.741,00;

Opera eseguita;

Elementi del progetto: Progetto di massima, iter burocratico per l'ottenimento del permesso di costruire in Comune, progetto esecutivo, direzione lavori.

CURRICULUM VITAE E CURRICULUM PROFESSIONALE



2006-2007

Comune di MILANO:

Progetto e direzione lavori per la manutenzione straordinaria di un'unità immobiliare ad uso residenziale a Milano di proprietà sig. Turner Frank in via Bisanzio n°11.

Importo dei lavori:€. 250.000,00

Opera eseguita.

Elementi del progetto: Progetto di massima, iter burocratico per l'ottenimento dell'autorizzazione alla Soprintendenza di Milano e permesso in Comune, progetto esecutivo e Direzione Lavori.



1997-1998

Comune di MILANO:

Progetto di realizzazione di una nuova palazzina per n.8 appartamenti as uso abitazione in Via M. Gorki n.4 a Milano per conto della soc. GORKI s.r.l.;

Importo dell'opera Lire 2.000.000.000;

Opera eseguita;

Elementi del progetto: Assistenza - progetto di massima, iter burocratico per l'ottenimento del permesso di costruire in Comune, progetto esecutivo, direzione lavori.



12/1994

Comune di VANZAGO (MI):

Progetto di sopralzo di villetta unifamiliare in via Oberdan n°6;

Elementi del progetto: Progetto esecutivo.

**CURRICULUM VITAE
E CURRICULUM
PROFESSIONALE**



2011-2012

Comune di MILANO:

Progetto e direzione lavori per la manutenzione straordinaria di un'unità immobiliare ad uso residenziale a Milano di proprietà sig. Livi in via Forze Armate n°3.

Importo dei lavori:€. 60.000,00

Opera eseguita.

Elementi del progetto: Progetto esecutivo opere edili ed arredi, Direzione Lavori.



2012-2013

Comune di MILANO:

Progetto e direzione lavori per la manutenzione straordinaria di un'unità immobiliare ad uso residenziale a Milano di proprietà sig.ra Broglio in via Vitruvio n°47.

Importo dei lavori:€. 90.000,00

Opera eseguita.

Elementi del progetto: Progetto esecutivo opere edili ed arredi, Direzione Lavori.





2021

Comune di MILANO:

Progetto di risanamento conservativo e recupero del sottotetto di un edificio ad uso residenziale a Milano di proprietà soc. Immobiliare Ipanema s.r.l. in via E. Barigozzi n°8;
Opera in corso di progettazione esecutiva.

Elementi del progetto: Progetto definitivo, iter burocratico per la presentazione della SCIA in Comune, progetto esecutivo, direzione lavori.



2021

Comune di MILANO:

Progetto di risanamento conservativo delle facciate di un edificio ad uso residenziale a Milano in via San Vittore n°47a;

Opera in corso di progettazione esecutiva.

Elementi del progetto: Progetto definitivo e stesura documenti per appalto delle opere, direzione lavori.





Edilizia non residenziale privata

2009-2011

Comune di MILANO:

Progetto di manutenzione straordinaria per sostituzione di pallone pressostatico, con struttura di copertura costituita da una serie di portali in legno lamellare e manto di copertura in membrana di tessuto in poliestere/PVC, a Milano e per conto della soc. QLE CAPITAL S.p.A. nel centro sportivo TONIC in via Giambellino n°5;

Opera eseguita;

Elementi del progetto: Progetto di massima, iter burocratico per il deposito della D.I.A. in Comune, progetto esecutivo, direzione artistica dei lavori.



2009-2011

Comune di MILANO:

Progetto di manutenzione straordinaria per opere interne di adeguamento ai fini della prevenzione incendi, per conto della soc. QLE CAPITAL S.p.A., nel centro sportivo TONIC in via Giambellino n°5 a Milano;

Opera eseguita;

Elementi del progetto: Progetto di massima, iter burocratico per il deposito della D.I.A. in Comune, progetto esecutivo, direzione artistica dei lavori.



**CURRICULUM VITAE
E CURRICULUM
PROFESSIONALE**



dal 2015

Comune di MILANO:

Progetto di ristrutturazione edilizia con traslazione di s.l.p. e cambio d'uso da produttivo a palestra/attrezzature sportive, per conto della soc. FITNET s.r.l. (proprietà immobile IDeA FIMIT SGR S.p.A.), nel centro sportivo TONIC in via Oglio n°21 a Milano;

Opera in corso di esecuzione;

Elementi del progetto: Progetto definitivo, iter burocratico per la richiesta del Permesso di Costruire Convenzionato al Comune.



2015-2016

Comune di MILANO:

Progetto di riqualificazione funzionale dello showroom TONCELLI cucine s.r.l. sito al Piano Seminterrato di via dei Giardini n°10 a Milano;

Importo dei lavori:€. 150.000,00

Opera eseguita.

Elementi del progetto: Progetto esecutivo, Direzione Lavori

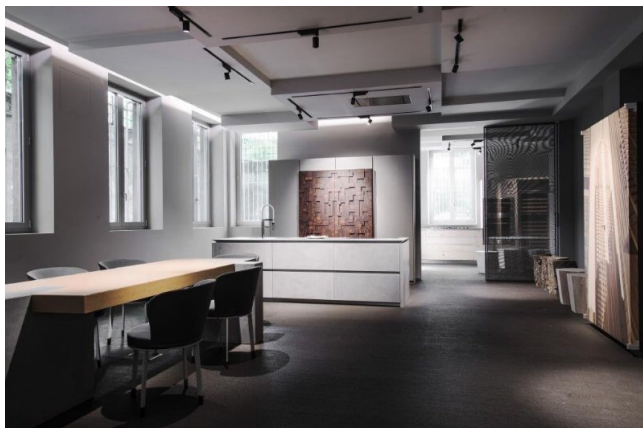



Immobili industriali

2013-2019

Comune di MILANO:

Progetto di ristrutturazione edilizia con ampliamento (bonus volumetrico per rimozione copertura in amianto) con traslazione di s.l.p., a Milano e per conto della soc. C.S.S. s.r.l. in via Barona n°37;

Importo dei lavori:€. 550.000,00

Opera eseguita;

Elementi del progetto: Progetto di massima, iter burocratico per il deposito della D.I.A. in Comune, progetto esecutivo, direzione dei lavori.



Ospedali

2017-2019

Progetto

Fondazione IRCCS Istituto Nazionale dei Tumori di Milano.

Committente

Istituto Tumori Milano - Via Venezian n.1

Importo

Classe OG1 €.92.907,09; Classe OS30 €.55.106,39; Classe OS28 €.74.816,03; Arredi €.144.645,96; Oneri sicurezza €.8.176,96.

Caratteristiche

Lavori di adeguamento antincendio Aula Magna al piano Seminterrato/Rialzato del Blocco 1 nella sede dell'Istituto dei Tumori di Milano in via Venezian,1.

Prestaz.eseguita:

progettazione esecutiva e Direzione Lavori.

Stato dei lavori

Opera eseguita





Case di Riposo - Strutture Protette

2017-2018

Progetto

CENTRO RESIDENZIALE PER ANZIANI ASP CITTA' DI PIACENZA

Committente

ACER Piacenza

Caratteristiche

Lavori di ristrutturazione del Centro residenziale per Anziani nella sede dell'ASPmCittà di Piacenza Via Campagna, 157.

Prestaz.eseguita:

progettazione artistica delle opere esterne e presentazione Istanza alla Soprintendenza dei Beni Ambientali ed Architettonici di Parma.

Stato dei lavori

Prestazione eseguita nel 2018 ed Autorizzazione Soprintendenza rilasciata il 06/2018



Consulenze

dal 01/2018

ASP Basso Lodigiano (LO):

CONSULENZA ARCHITETTONICA relativa a tutti gli immobili presenti nella sede A.S.P. di via Gandolfi n.27/33 a Codogno (LO), in merito a problematiche di carattere organizzativo degli spazi utilizzati ed adeguamento a normative vigenti

Concorsi

09/1998

Comune di Milano:

Concorso di idee per la progettazione di massima per la realizzazione di parcheggi interrati nell'area DONATI/REDAELLI bandito dal Comune di Milano, composto da n°2 piani interrati destinati a parcheggi e sistemazione di area a verde superficiale.

Elementi del progetto: analisi per il dimensionamento e verifica dell'inserimento nel contesto architettonico locale dell'area.

09/1996

Comune di BINASCO (MI):

Concorso di idee per la progettazione di massima per la realizzazione della nuova Scuola Elementare in via S. Maria ang. via Foscolo, composta da n°17 aule scolastiche, n°8 laboratori, uffici per la Direzione Didattica, spazio per attività ricreative e socioculturali, cucina, mensa ed infermeria, palestra polifunzionale omologabile ai regolamenti CONI per gare sportive di basket e pallavolo.

Elementi del progetto: analisi per il dimensionamento dell'intervento secondo le esigenze della popolazione scolastica attuale e futura, previsioni di spesa, verifica dell'inserimento nel contesto architettonico locale dell'area.



Rilievi

- 1995** Comune di BUSTO ARSIZIO (VA):
Villa "Tosi".
Elementi del rilievo: rilievo fotografico delle facciate della villa con camera grandangolare e teodolite per la determinazione dei punti di controllo; restituzione grafica delle facciate.
- 1995** MEDA (MI):
Villa "Buzzi".
Elementi del rilievo: rilievi delle facciate eseguiti tramite l'impiego di fotopiani integrati da misure dirette; rilievo plano-altimetrico delle piante e sezioni con misure dirette.
- 1995** Comune di ARCONATE (MI):
Piazza della Libertà.
Elementi del rilievo: rilievo plano-altimetrico mediante l'utilizzo di teodolite e distanziometro elettroottico e restituzione grafica della planimetria generale dell'area in occasione del nuovo progetto per la sistemazione della piazza e della sua pavimentazione.
- 1995** Comune di VERGIATE (VA):
Aree PEEP.
Elementi del rilievo: rilievo plano-altimetrico mediante l'utilizzo di teodolite e distanziometro elettroottico e restituzione grafica delle planimetrie delle aree PEEP del Comune di Vergiate: Cimbro, Pasquee, Corgeno, Lazzaretto
- 1994** MILANO:
Immobile ex Credito Romagnolo in via Orefici.
Elementi del rilievo: rilievo plano-altimetrico con misure dirette e restituzione grafica delle piante e sezioni.
- 1993** MERATE (CO):
Rilievo Chiesa dell'ex Oratorio adiacente il Cimitero.
Elementi del rilievo: rilievi delle facciate eseguiti tramite l'impiego di fotopiani integrati da misure dirette; sezioni longitudinale e trasversale eseguita con teodolite e allineatore laser.
- 1993** CIVIDATE CAMUNO (BS):
Anfiteatro e Teatro Romano - Soprintendenza ai beni archeologici.
Elementi del rilievo: in occasione dell'intervento di scavo dei reperti riguardanti il sito romano è stato eseguito un rilievo plano-altimetrico della conformazione del terreno e dei reperti visibili mediante l'utilizzo di teodolite e distanziometro elettroottico.
- 1993** MERONE (CO):
Cementeria di Merone, cava della marna.
Elementi del rilievo: rilievo delle pareti della marna con riprese fotografiche, composizione del fotomosaico, fotoriproduzione su pellicola di poliester.
- 1993** BIELLA:
Palazzo "La Marmora".
Elementi del rilievo: rilievo fotografico delle facciate del palazzo con composizione dei fotopiani.
- 1992** CAP FERRAT (FRANCIA):
Villa "Il Libeccio" - soc. Storchen Zwei BV.
Elementi del rilievo: rilievo plano-altimetrico di una casa unifamiliare e del relativo parco di proprietà con restituzione grafica delle piante, sezioni, prospetti.



- 1992 MILANO:
Parco Sempione - Fondazione Perilparco.
Elementi del rilievo: rilievo plano-altimetrico di via Gadio e delle alberature presenti e restituzione grafica delle piante e sezioni.
- 1992 MILANO:
Condominio di via Alessi n.8.
Elementi del rilievo: livellazione strumentale di tutti i pavimenti al piano terra per la verifica statica dei movimenti geologici dell'edificio.
- 1991 Comune di MERATE (CO):
Torre del Castello.
Elementi del rilievo: rilievo tridimensionale della Torre del Castello di Merate mediante metodo indiretto di intersezione angolare eseguita con teodolite da quattro vertici collegati mediante una poligonale chiusa; restituzione grafica delle piante, sezioni e prospetti.
- 1991 RHO (MI):
Villa "Gorini" - soc. Sogemar S.p.a.
Elementi del rilievo: rilievi delle facciate eseguiti tramite l'impiego di fotopiani integrati da misure dirette; rilievo plano-altimetrico delle piante e sezioni con misure dirette.

Urbanistici

- 2019 Comune di MILANO
Oratorio Via Caroli n°12
FONDAZIONE GAETANO BERTINI MALGARINI ONLUS
Elementi del progetto: osservazioni al PGT per inserimento dell'immobile nel Piano dei Servizi nella categoria Servizi Sociali.
Iter concluso positivamente.



Esperienze professionali in collaborazione:

dal 09/1991 ad oggi studio dell'arch. Alberto Ferruzzi a Milano, via Stendhal n°65.

Competenze Rilievo di immobili e restituzione grafica. Redazione ed assistenza alle pratiche amministrative, progettazione per opere interne, ristrutturazioni, nuove costruzioni, ampliamenti. Progettazione di arredamenti per negozi e appartamenti. Progettazione e Direzione Lavori per strutture pubbliche assistenziali, R.S.A. ed Ospedali.
Ho collaborato alla redazione dei seguenti progetti:

Ospedali

Messina Progetto preliminare e capitolato prestazionale delle opere ai sensi dell'art. 16 della L.109/94 e s.m.i. per la realizzazione di un fabbricato in ampliamento per laboratori di Oncologia sperimentale, Anatomia patologica e parcheggio interrato (finanziamento art. 20 L. 67/88) nell'Ospedale Papardo di Messina.

2005 Elementi del progetto: progetto preliminare.
Prestazione eseguita.

Milano Progetto preliminare, definitivo ed esecutivo e Direzione Lavori per la realizzazione dei nuovi laboratori di ricerca al piano primo del Blocco 2B nella sede dell'Istituto dei Tumori di Milano in via Venezian, 1

2002 Elementi del progetto: progetto preliminare, definitivo ed esecutivo.
Prestazione eseguita.

2001-2011

Progetto

Istituto Nazionale per lo Studio e la Cura dei Tumori di Milano.

Committente

Istituto Tumori Milano - Via Venezian n.1

Importo

Classe Ic Euro 228.957,49 (a base d'appalto per tutte le categorie Euro 490.002,70)

Caratteristiche

Lavori per la realizzazione di un reparto di Terapia Metabolica al piano seminterrato del Blocco A nella sede dell'Istituto dei Tumori di Milano in via Venezian,1

Prestaz.eseguita:

progettazione preliminare, definitiva ed esecutiva e Direzione Lavori.

Stato dei lavori

Opera eseguita



2002-2005

Progetto

Istituto Nazionale per lo Studio e la Cura dei Tumori di Milano.

Committente

Istituto Tumori Milano - Via Venezian n.1

Importo

Classe Ic Euro 455.939,96 (a base d'appalto per tutte le categorie Euro 849.681,89)

Caratteristiche

Lavori per la realizzazione di un nuovo reparto per malati terminali - U.O. cure palliative al piano secondo del Blocco 3 nella sede dell'Istituto dei Tumori di Milano in via Venezian, 1

Prestaz.eseguita:

progettazione preliminare, definitiva ed esecutiva e Direzione Lavori.

Stato dei lavori

Opera eseguita



CURRICULUM VITAE E CURRICULUM PROFESSIONALE



2001-2011

Progetto

Istituto Nazionale per lo Studio e la Cura dei Tumori di Milano.

Committente

Istituto Tumori Milano - Via Venezian n.1

Importo

Classe Ic Euro 617.939,57 (a base d'appalto per tutte le categorie Euro 940.009,90)

Caratteristiche

Lavori per la realizzazione di un reparto di radiologia/senologica al piano seminterrato del Blocco A nella sede dell'Istituto dei Tumori di Milano in via Venezian,1

Prestaz.eseguita:

progettazione preliminare, definitiva ed esecutiva e Direzione Lavori.

Stato dei lavori

Opera eseguita



Anno: 1999

Progetto

Istituto Nazionale per lo Studio e la Cura dei Tumori di Milano.

Committente

Siemens Servizi Aziendali srl.

Importo

Classe Ic Euro 5.227.619,23 pari a Lire 10.122.082.288.

Caratteristiche

Lavori di ristrutturazione e realizzazione box interrati, servizi ed attrezzature pubbliche di interesse dell'Istituto Nazionale per lo Studio e la Cura dei Tumori di via Venezian,1 nell'immobile ex Siemens di via Amadeo, 42 Milano.

Prestaz.eseguita:

progettazione preliminare, definitiva ed esecutiva.

Stato dei lavori

Opera eseguita



Anno: 1997

Progetto

Bar Ristoro nell'edificio ex Convitto Sacerdoti all'Ospedale Maggiore di Milano.

Committente

Ospedale Maggiore di Milano.

Importo

Caratteristiche

Lavori di riorganizzazione distributiva ed opere di eliminazione delle barriere architettoniche nel Bar Ristoro nell'ex Convitto Sacerdoti

Prestaz.eseguita

Progettazione esecutiva e Direzione Lavori.

Stato dei lavori

Opera eseguita

Anno: 1996

Progetto

Padiglioni Polichirurgico e Tecnico Ospedale Maggiore di Milano.

Committente

Ospedale Maggiore di Milano.

Importo

Classe 1c Euro 77.468.534,86 pari a Lire 150 miliardi.

Caratteristiche

Riorganizzazione funzionale ed adeguamento tecnologico del Policlinico di Milano per il rinnovo completo delle strutture di diagnosi e cura, di cui l'Accordo di Programma fra: Ministero della Sanità, Regione Lombardia, Comune di Milano, ICP Istituti Clinici di Perfezionamento, Assessore alla Sanità, Assessore allo Sviluppo del Territorio e Arredo Urbano, Ospedale Maggiore di Milano - IRCCS.

Prestazi.eseguita

Studio di fattibilità.

Stato dei lavori

Accordo di programma firmato il 25/09/2000.

CURRICULUM VITAE E CURRICULUM PROFESSIONALE



1995-1998

Progetto

Padiglione Guardia- Accettazione -Pronto Soccorso dell'Ospedale Maggiore di Milano.

Committente

Ospedale Maggiore di Milano.

Importo

Classe 1d Euro 5.490.447,13 pari a Lire 10.630.988.069.

Caratteristiche

Ampliamento, Riorganizzazione distributiva ed adeguamenti tecnologici.

Prestaz.eseguita

Progettazione definitiva ed esecutiva. Direzione Lavori.

Stato dei lavori

L'Amministrazione ha rescisso il contratto con l'impresa.



Case di Riposo - Strutture Protette

1997-2011

Progetto

Centro Medico Sociale "S. Maria al Castello" Pessano con Bornago (Mi).

Committente

Fondazione Don Carlo Gnocchi - Onlus - Ple Morandi, 6 - Milano.

Importo

Classe Ic Euro 567.546,82 pari a Lire 1.098.923.886 (a base d'appalto per tutte le categorie Euro 1.288.317,32).

Caratteristiche

Nuovo Nucleo di n. 20 posti letto per riabilitazione ex art. 26 L. 833 nell'edificio della Scuola Speciale corpo "C" all'interno del Centro Medico Sociale "S. Maria al Castello".

Prestaz.eseguita

Studio di Fattibilità, Progetto Preliminare, Definitivo, Esecutivo e Direzione Lavori.

Elementi del progetto: analisi per il dimensionamento dell'intervento secondo le previsioni del piano di zona USSL ed individuazione dei bacini di utenza; redazione dello "studio di fattibilità" per accedere al finanziamento previsto in ottemperanza al FRISL 1997/1998 della Regione Lombardia ex L.R. 33/91.

Stato dei lavori:

Opera eseguita.



1997-2001

Progetto

R.S.A. di Varzi - Via Repetti, 12.

Committente

Casa di Riposo Via F. Repetti, 12 - 27057 VARZI.

Importo

Classe Ic Euro 396.223,08 pari a Lire 767.194.869 (a base d'appalto per tutte le categorie Euro 534.853,33).

Caratteristiche

Completamento del piano aggiuntivo per servizi dell'intera struttura e per n. 30 ospiti del nuovo C.D.I

Prestaz.eseguita:

Progetto Preliminare, Definitivo, Esecutivo e Direzione Lavori.

Elementi del progetto: analisi per il dimensionamento dell'intervento secondo le previsioni del piano di zona USSL ed individuazione dei bacini di utenza; redazione dello "studio di fattibilità" per accedere al finanziamento previsto in ottemperanza al FRISL 1997/1998 della Regione Lombardia ex L.R. 33/91.

Stato dei lavori

Opera eseguita.



CURRICULUM VITAE E CURRICULUM PROFESSIONALE



1997-2005

Progetto

Committente

Importo

Caratteristiche

Prestazi.eseguita

Stato dei lavori

R.S.A. di Varzi - Via Repetti, 12.

Casa di Riposo Via F. Repetti, 12 – 27057.

Classe Ic Euro 328.212,32 pari a Lire 635.507.660 (a base d'appalto per tutte le categorie Euro 648.811,43).

Nuovo C.D.I. per n. 30 ospiti, all'interno della R.S.A. di Varzi.

Progetto Preliminare, Definitivo, Esecutivo e Direzione Lavori.

Opera eseguita.



1997-2011

Progetto

Committente

Importo

Caratteristiche

Prestaz.eseguita

Centro Medico Sociale "S. Maria al Castello" Pessano con Bornago (Mi)

Fondazione Don Carlo Gnocchi - Onlus - Ple Morandi, 6 - Milano

Classe Ic Euro 930.498,13 pari a Lire 1.801.695.622 (a base d'appalto per tutte le categorie Euro 1.290.863,42)

R.S.A. per n. 60 posti letto N.A.P. con riconversione di preesistente Casa Albergo Corpo "D" all'interno del Centro Medico Sociale "Santa Maria al Castello"

Studio di Fattibilità, Progetto Preliminare, Definitivo, Esecutivo e Direzione Lavori.

Elementi del progetto: analisi per il dimensionamento dell'intervento secondo le previsioni del piano di zona USSL ed individuazione dei bacini di utenza; redazione dello "studio di fattibilità" per la riconversione di una Casa Albergo in Struttura Residenziale per anziani non autosufficienti parziali R.S.A. per accedere al finanziamento previsto in ottemperanza al FRISL 1997/1998 della Regione Lombardia ex L.R. 33/91.

Stato dei lavori:

Opera eseguita.



1997-2005

Progetto

Committente

Importo

Caratteristiche

Prestaz.eseguita

Casa di Riposo per Anziani in Dresano (Mi).

Comune di Dresano - Via Roma 3/5 - 20070 Dresano (MI).

Classe Ic Euro 1.618.225,63 pari a Lire 3.133.321.741 (a base d'appalto per tutte le categorie Euro 3.519.830,86).

Realizzazione di una struttura protetta per anziani della capacità di n. 30 posti per C.D.I., n. 55 p.l. per N.A.T. e 20 p.l. per NAP, all'interno del Piano di Lottizzazione "Incontro" a Dresano.

Progetto definitivo ed esecutivo. Direzione Lavori.

Elementi del progetto: analisi per il dimensionamento dell'intervento secondo le previsioni del piano di zona USSL ed individuazione dei bacini di utenza; redazione dello "studio di fattibilità" per accedere al finanziamento previsto in ottemperanza al FRISL 1997/1998 della Regione Lombardia ex L.R. 33/91.

Stato dei lavori:

Opera eseguita.



CURRICULUM VITAE E CURRICULUM PROFESSIONALE



1995-1999

Progetto

Istituto Geriatrico "Arici Sega" di Brescia.

Committente

Comune di Brescia.

Importo Classe

Ic Euro 1.768.382,40 pari a Lire 3.424.065.783 (a base d'appalto per tutte le categorie Euro 2.989.490,90).

Caratteristiche

Ampliamento e ristrutturazione dell'Istituto per n. 110 posti letto oltre ad un C.D.I.

Prestaz.eseguita

Studio di fattibilità, progetto esecutivo e Direzione Lavori. Elementi del progetto: analisi per il dimensionamento dell'intervento secondo le previsioni del piano di zona U.S.S.L. ed individuazione dei bacini di utenza; redazione dello "studio di fattibilità" per accedere al finanziamento previsto in ottemperanza alla Legge n.67 del 11.03.1988, dal D.M. n.321 del 29.08.1989 e dal D.P.C.M. 22.12.1989. Ristrutturazione per migliorare l'assistenza e adeguamento alle normative vigenti per la progettazione delle residenze per anziani e soggetti non autosufficienti. Progetto esecutivo e direzione lavori.

Stato dei lavori:

Rescissione del contratto con l'impresa da parte del Comune di Brescia 02/1999.

1992-2001

Progetto

Ampliamento della R.S.A. di Varzi - Via Repetti, 12.

Committente

Comune di Varzi - 27057 VARZI (Pavia).

Importo

Classe Ic Euro 427.274,08 pari a Lire 827.317.991 (a base d'appalto per tutte le categorie Euro 1.145.174,02).

Caratteristiche

Ampliamento della R.S.A. di Varzi - per n. 40 posti letto.

Prestaz.eseguita

Studio di fattibilità, progetto esecutivo e Direzione Lavori. Elementi del progetto: analisi per il dimensionamento dell'intervento secondo le previsioni del piano di zona USSL ed individuazione dei bacini di utenza; redazione dello "studio di fattibilità" per accedere al finanziamento previsto in ottemperanza alla Legge n.67 del 11.03.1988, dal D.M. n.321 del 29.08.1989 e dal D.P.C.M. 22.12.1989. Adeguamento alle normative vigenti per la progettazione delle residenze per anziani e soggetti non autosufficienti.

Stato dei lavori

Opera eseguita.



1992-1999

Progetto

Centro Medico Sociale "S. Maria al Castello" Pessano con Bornago (Mi).

Committente

Fondazione Don Carlo Gnocchi - Onlus - Ple Morandi, 6 - Milano.

Importo Classe

Classe Ic Euro 1.374.484,50 pari a Lire 2.661.373.100.

Caratteristiche

Ristrutturazione e riorganizzazione funzionale dell'edificio delle Terapie Fisiche Corpo "A" all'interno del Centro Medico Sociale.

Prestaz.eseguita

Progetto Preliminare, Esecutivo e Direzione Lavori.

Stato dei lavori:

Opera eseguita.





Concorsi

Cossato (VC) Concorso di idee per una Unità Operativa Psichiatrica.
1992 Elementi del progetto: progetto di massima per la realizzazione di un Centro della Salute Mentale formato da una Comunità Terapeutica con n.20 posti letto, una Comunità Protetta per n.30 posti letto ed un Centro Diurno.

Edilizia residenziale a carattere sociale

Seregno (MI) Istituto Autonomo Case Popolari della Provincia di Milano.
1991 Elementi del progetto: progetto esecutivo e direzione lavori per un intervento di edilizia residenziale pubblica nel Comune di Seregno con finanziamento Legge 67/88 - Biennio 88/89.

Edilizia residenziale privata

Milano Progetto di restauro dell'immagine di un immobile del centro storico in Corso Garibaldi
1995 n.33.

Piacenza Progetto esecutivo di immobile ad uso residenziale in via Veneto.
1994/1995

Valorizzazione di edifici e spazi pubblici

Milano Fondazione Perilparco.
1998 Progetto di verde pubblico in via L. Visconti.
Elementi del progetto: progetto esecutivo e direzione lavori.

Milano Progetto di arredo urbano in Corso Garibaldi.
1994



Restauro

<i>Progetto</i>	Restauro della tomba di P. Verri.
<i>Committente</i>	Comune di Ornago (MI).
<i>Caratteristiche</i>	Restauro degli affreschi della tomba nella capella del Santuario della Beata Vergine del Lazzaretto.
<i>Prestaz.eseguita</i>	Studio di fattibilità, progetto esecutivo e Direzione Lavori.

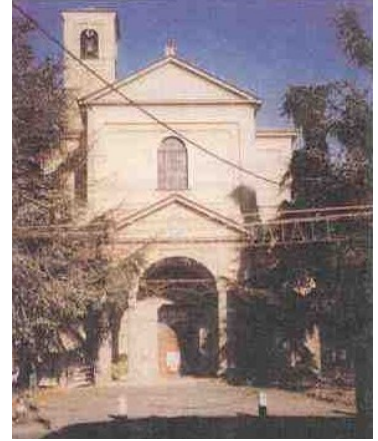

Rho, 14 aprile 2022

Arch. Sergio Piovan

