

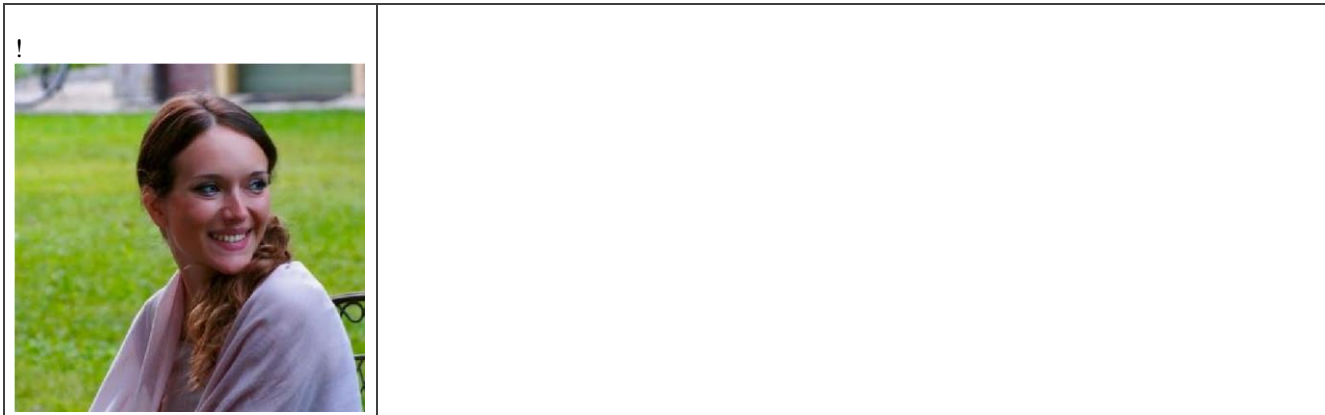

INFORMAZIONI PERSONALI



Cognome / Nome **Cavalcoli Federica**
 Nazionalità Italiana
 Data di nascita 28/06/1987
 Sesso Femminile

ESPERIENZA LAVORATIVA

01/02/2023 – In corso

Dirigente medico, tempo indeterminato presso Istituto Nazionale dei Tumori, S.C. Endoscopia Diagnostica e Chirurgia Endoscopica.

- Esecuzione di endoscopia diagnostica superiore ed inferiore
 - . Esecuzione di endoscopia in programma di screening ATS
 - Endoscopia operativa (cEMR, EMR)
 - Esecuzione di ecoendoscopia superiore ed inferiore
- Responsabile: Dott. Paolo Cantù*

01/07/2022 – 31/01/2023

Dirigente medico, supplente presso Istituto Nazionale dei Tumori, S.C. Endoscopia Diagnostica e Chirurgia Endoscopica.

- Esecuzione di endoscopia diagnostica superiore ed inferiore
 - . Esecuzione di endoscopia in programma di screening ATS
 - Endoscopia operativa (cEMR, EMR)
 - Training in ecoendoscopia.
- Responsabile: Dott. Paolo Cantù*

01/03/2020 – 30/06/2021

Libero professionista presso Istituti Clinici Zucchi Monza, Servizio di Gastroenterologia ed Endoscopia Digestiva.

- Esecuzione di endoscopia diagnostica ed operativa.
 - Visite ambulatoriali gastroenterologiche (ambulatorio IBD)
- Responsabile: Dott.ssa Milena Tacconi*

01/09/2018 – 31/08/2019

Borsista presso Istituto Nazionale dei Tumori, S.C. Endoscopia Diagnostica e Chirurgia Endoscopica.

- Borsa di studio annuale di formazione in Diagnostica avanzata in Endoscopia Digestiva ed Endoscopia Operativa di base e complessa.
- Esecuzione di endoscopia diagnostica (circa 900 colonscopie e 500 esofagogastroduodenoscopie)
 - Endoscopia operativa supervisionata con esecuzione di 50 mucosectomie, 5 cEMR.
 - Training in ecoendoscopia.

Responsabile: Dott. Enzo Masci

08/2013 - 08/2018

**Scuola di Specializzazione in Gastroenterologia ed Endoscopia Digestiva,
Università degli Studi di Milano**

**Medico specializzando presso l' UOC Gastroenterologia ed Endoscopia
Fondazione IRCCS Cà Granda - Ospedale Maggiore Policlinico, Milano
Direttore: Prof. Dario Conte, Prof Maurizio Vecchi**

Attività clinica: Attività clinica di reparto: gestione diagnostico-terapeutica di pazienti ricoverati affetti da patologie gastroenterologiche ed in particolare IBD, neoplasie del tratto gastrointestinale, epatite acuta, epatocarcinoma e neoplasie biliopancreatiche, cirrosi scompensata e pazienti candidati ad OLT.

Responsabili: Prof. Dario Conte, Prof Maurizio Vecchi, Prof Pietro Lampertico

Attività ecografica:

Acquisizione di tecniche ecografiche presso l'Ambulatorio di ecografia dell' addome superiore e per lo studio delle anse intestinali. Assistenza ecografica all' esecuzione di biopsie epatiche parenchimali, biopsie con ago sottile su lesioni focali pazienti afferenti al Day Hospital. *Responsabile Dott.ssa M. Fraquelli*

Attività ambulatoriale:

Acquisizione di abilità di gestione dei pazienti ambulatoriali presso:

- Ambulatorio Neoplasie Neuroendocrine
- Ambulatorio Epatologia Centro Migliavacca
- Ambulatorio Nutrizione e Malnutrizione

Attività Endoscopica

Acquisizione di tecniche endoscopiche

- Autonomia diagnostica nell'esecuzione di Endoscopia del tratto digestivo superiore (eseguite circa 200 EGDS).
- Esecuzione in autonomia di Endoscopie del tratto digestivo inferiore (eseguite circa 200 EGDS).
- Esecuzione con assistenza di tecniche operative di primo livello.

Responsabile Prof. Roberto Penagini

07/2016 - 31/12/16

**Fellowship c/o Mater Misericordiae University Hospital, Dublin 7, Dublin-
Endocrinology and Diabetes Department
Scuola di specializzazione in Gastroenterologia ed Endoscopia**

Ricerca clinica con un progetto di ricerca sulle neoplasie neuroendocrine appendicolari

01/01/2017- 08/08/2017

**Acquisizione di tecniche endoscopiche presso l'Unità di Endoscopia digestiva,
Ospedale di Crema.**

- Autonomia diagnostica nell'esecuzione di Endoscopia del tratto digestivo superiore.
- Esecuzione in parziale autonomia di Endoscopie del tratto digestivo inferiore
- Esecuzione con assistenza di tecniche operative di primo livello

ISTRUZIONE E FORMAZIONE

10/09/2018

Specializzazione in Gastroenterologia, Università degli Studi di Milano, Milano, Italia

Tesi: "Effetto dell'aspirina a basse dosi sull'outcome clinico e la progressione di malattia in pazienti affetti da GEP-NEN"

Voto di laurea: 70/70 e lode.

26/07/2012

**Laurea Magistrale in Medicina e Chirurgia, Università degli Studi di Milano
Milano, Italia**

Tesi: "Associazione fra gastrite atrofica autoimmune e iperparatiroidismo primitivo"

Voto di Laurea: 110/110 e lode

26/02/2013

Abilitazione alla Professione Medica. Iscritta all' Ordine dei Medici Chirurghi della Provincia di Milano dal 26/02/2013 al numero 43043

ABILITÀ LINGUISTICHE

LINGUA MADRE	ITALIANO
ALTRE LINGUE	INGLESE
Comprensione (ascolto/ lettura)	B1/B1
• Parlato	B1
• Scritto	B1

CAPACITÀ E COMPETENZE

COMPETENZE ECOGRAFICHE Buona conoscenza delle tecniche ecografiche per lo studio dell' addome superiore e per lo studio delle anse intestinali
 Superamento dell'esame finale dell' addestramento pratico in Ecografia della Scuola SIUMB nell' anno 2015
 Autonomia nell' assistenza ecografica a biopsie epatiche parenchimali e con ago sottile su lesioni focali epatiche.
 Autonomia nell' esecuzione della metodica Fibroscan e dell'elastografia PSWE per la determinazione della stiffness epatica su pazienti affetti da epatopatie.

COMPETENZE ENDOSCOPICHE

- Autonomia diagnostica nell'esecuzione di Endoscopia del tratto digestivo superiore.
- Esecuzione in autonomia di Endoscopie del tratto digestivo inferiore.
- Autonomia nell'esecuzione di tecniche operative di primo livello.
- Training in ecoendoscopia diagnostica

COMPETENZE INFORMATICHE Buona conoscenza degli applicativi Office (Excel, word, powerpoint) Buona conoscenza Endnote

SOCIETÀ SCIENTIFICHE

Membro della Società Italiana di gastroenterologia (SIGE), dell' Associazione italiana Gastroenterologi Ospedalieri (AIGO), dell' European Neuroendocrine Tumors Society (ENETS), dell' Associazione Italiana Tumori Neuroendocrini (ITANET).

LAVORI SCIENTIFICI**ARTICOLI SU RIVISTE INDICIZZATE**

- Rossi RE, Massironi S, Spampatti MP, Conte D, Ciafardini C, **Cavalcoli F**, Peracchi M. Treatment of liver metastases in patients with digestive neuroendocrine tumors. J Gastrointest Surg. 2012 Oct;16(10):1981-92
- Massironi S, **Cavalcoli F**, Rossi RE, Conte D, Spampatti MP, Ciafardini C, Verga U, Beck-Peccoz P, Peracchi M. Chronic autoimmune atrophic gastritis associated with primary hyperparathyroidism: a transversal prospective study. Eur J Endocrinol. 2013 Apr 15;168(5):755-61.
- Massironi S, Rossi RE, **Cavalcoli FA**, Della Valle S, Fraquelli M, Conte D. Nutritional deficiencies in inflammatory bowel disease: Therapeutic approaches. Clin Nutr. 2013 Apr 6.
- Fiori S, Del Gobbo A, Gaudioso G, Caccamo L, Massironi S, **Cavalcoli F**, Bosari S, Ferrero S. Hepatic pseudocystic metastasis of well

- differentiated ileal neuroendocrine tumor: a case report with review of the literature. *Diagn Pathol*. 2013 Sep 13;8:148.
- Massironi S, Zilli A, Rossi RE, **Cavalcoli F**, Conte D, Peracchi M. Gastrinoma and neurofibromatosis type 2: the first case report and review of the literature. *BMC Gastroenterol*. 2014 Jun 24;14:110.
 - Massironi S, Branchi F, Rossi RE, Fraquelli M, Elli L, Bardella MT, Cavalcoli F, Conte D. Hepatic Hemangioma in Celiac Patients: Data from a Large Series. *Gastroenterology Research and Practice*. 015;2015:749235.
 - **Cavalcoli F**, Zilli A, Conte D, Ciafardini C, Massironi S. Gastric neuroendocrine neoplasms and proton pump inhibitors: fact or coincidence? *Scand J Gastroenterol*. 2015;50(11):1397-403
 - Tenca A, Massironi S, Pugliese D, Consonni D, Mauro A, Cavalcoli F, Franchina M, Spampatti M, Conte D, Penagini R. Gastro-esophageal reflux and antisecretory drugs use among patients with chronic autoimmune atrophic gastritis: a study with pH-impedance monitoring. *Neurogastroenterol Motil*. 2016 Feb;28(2):274-80.
 - Conti CB, **Cavalcoli F**, Fraquelli M, Conte D, Massironi S. Ultrasound elastographic techniques in focal liver lesions. *World J Gastroenterol*. 2016 Mar 7;22(9):2647-56.
 - Massironi S, Zilli A, **Cavalcoli F**, Conte D, Peracchi M. Chromogranin A and other enteroendocrine markers in inflammatory bowel disease. *Neuropeptides*. 2016 Jan 12. pii: S0143-4179(16)00003-2.
 - **Cavalcoli F**, Zilli A, Conte D, Massironi S. Micronutrient deficiencies in patients with chronic atrophic autoimmune gastritis: A review. *World J Gastroenterol* 2017 Jan 28;23(4):563-572.
 - Massironi S, Del Gobbo A, Cavalcoli F, Fiori S, Conte S, Pellegrinelli A; Milione M, Stefano Ferrero S. IMP3 expression in small-intestine neuroendocrine neoplasms: a new predictor of recurrence. *Endocrine* 2017 Feb 17.
 - Massironi S, Zilli A, **Cavalcoli F**, Fanetti I, Felicetta I, Ciafardini C, Conte D, Peracchi M. A role for vitamin D in the Gastro-enteropancreatic Neuroendocrine Neoplasms outcome: Report on a Series from a Single Institute. *Neuroendocrinology* 2017 Jan 26.
 - **Cavalcoli F**, Rausa E, Conte D, Nicolini AF, Massironi S. Is there still a role for the hepatic locoregional treatment of metastatic neuroendocrine tumors in the era of systemic targeted therapies? *World J Gastroenterol*. 2017 Apr 21;23(15):2640-2650.
 - **Cavalcoli F**, Zilli A, Fraquelli M, Conte D, Massironi S. Small Bowel Ultrasound beyond Inflammatory Bowel Disease: An Updated Review of the Recent Literature. *Ultrasound Med Biol*. 2017 Jun 15.
 - Pusceddu S, Vernieri C, Di Maio M, Marconcini R, Spada F, Massironi S, Ibrahim T, Brizzi MP, Campana D, Faggiano A, Giuffrida D, Rinzivillo M, Cingarlini S, Aroldi F, Antonuzzo L, Berardi R, Catena L, De Divitiis C, Ermacora P, Perfetti V, Fontana A, Razzore P, Carnaghi C, Davi MV, Cauchi C, Duro M, Ricci S, Fazio N, **Cavalcoli F**, Bongiovanni A, La Salvia A, Brighi N, Colao A, Puliafito I, Panzuto F, Ortolani S, Zaniboni A, Di Costanzo F, Torniai M, Bajetta E, Tafuto S, Garattini SK, Femia D, Prinzi N, Concas L, Lo Russo G, Milione M, Giacomelli L, Buzzoni R, Delle Fave G, Mazzaferro V, de Braud F. Metformin Use Associates With Longer Progression-free Survival of Patients With Diabetes and Pancreatic Neuroendocrine Tumors Receiving Everolimus and/or Somatostatin Analogues. *Gastroenterology*. 2018 Apr 12
 - Rossi RE, Rausa E, **Cavalcoli F**, Conte D, Massironi S. Duodenal neuroendocrine neoplasms: a still poorly recognized clinical entity. *Scand J Gastroenterol* . 2018; 4 : 1 - 8 .
 - Tomkins M, **Cavalcoli F**, Stanley E, O'Rourke K, Murphy S, Lynch T, Tamagno G. Autonomic alterations as a clinical manifestation of encephalopathy associated with autoimmune thyroid disease. *Endocr J*. 2018 May 25.
 - Zilli A, **Cavalcoli F**, Ciafardini C, Massironi S. Deficiency of micronutrients in patients affected by chronic atrophic autoimmune

- gastritis: A single-institution observational study. *Dig Liver Dis*. 2018 Sep 1. pii: S1590-8658(18)30916-2.
- Massironi S, **Cavalcoli F**, Zilli A, Del Gobbo A, Ciafardini C, Bernasconi S, Felicetta I, Conte D, Peracchi M. Relevance of vitamin D deficiency in patients with chronic autoimmune atrophic gastritis: a prospective study. *BMC Gastroenterol*. 2018 Nov 8;18(1):172
 - Marinoni B, **Cavalcoli F**, Del Gobbo A, Neumann H, Passoni E, Vecchi M, Tontini GE. Langerhans cell histiocytosis: a rare case of large-bowel inflammatory lesions. *Endoscopy*. 2018 Nov 23.
 - Rausa E, Kelly ME, Sgroi G, Lazzari V, Aiolfi A, **Cavalcoli F**, Bonitta G, Bonavina L. Quality of life following ostomy reversal with purse-string vs linear skin closure: a systematic review. *Int J Colorectal Dis*. 2019.
 - Rausa E, Kelly ME, Galfrascoli E, Aiolfi A, **Cavalcoli F**, Turati L, Bonavina L, Sgroi G. Quality of Life and Gastrointestinal Symptoms Following Laparoscopic Roux-en-Y Gastric Bypass and Laparoscopic Sleeve Gastrectomy: a Systematic Review. *Obes Surg*. 2019 Apr;29(4):1397-1402.
 - **Cavalcoli F**, Pusceddu S, Zilli A, Tamagno G, Femia D, Prinzi N, Travers J, Consonni D, Ciafardini C, Conte D, Massironi S. Effects of low-dose aspirin on clinical outcome and disease progression in patients with gastroenteropancreatic neuroendocrine neoplasm. *Scand J Gastroenterol*. 2019 27:1-7.
 - Massironi S, **Cavalcoli F**, Rausa E, Invernizzi P, Braga M, Vecchi M. Understanding short bowel syndrome: Current status and future perspectives. *Dig Liver Dis*. 2020 Mar;52(3):253-261
 - **Cavalcoli F**, Gandini A, Matelloni IA, Catalano F, Alicante S, Manfredi G, Brambilla G, Menozzi F, Perolini F, Costi E, Bertè R, Buscarini E. Dietary iron intake and anemia: food frequency questionnaire in patients with hereditary hemorrhagic telangiectasia. *Orphanet J Rare Dis*. 2020 Oct 20;15(1):295.
 - Delconte G, **Cavalcoli F**, Magarotto A, Centonze G, Bezzio C, Cattaneo L, Rausa E, Kelly ME, Bonitta G, Milione M, Enzo M. Does ProCore Fine-Needle Biopsy Really Improve the Clinical Outcome of Endoscopic Ultrasound-Guided Sampling of Pancreatic Masses? *Dig Dis*. 2022;40(1):78-84
 - Massironi S, **Cavalcoli F**, Artoni A, Sciola V, Zilli A, Ciafardini C, Rossi RE. Thrombotic risk in gastroenteropancreatic neuroendocrine tumor patients: a single-center experience. *Ann Gastroenterol*. 2021 Jul-Aug;34(4):588-593. doi: 10.20524/aog.2021.0613
 - Massironi S, **Cavalcoli F**, Elvevi A, Quatrini M, Invernizzi P. Somatostatin analogs in patients with Zollinger Ellison syndrome (ZES): an observational study. *Endocrine*. 2022 Mar;75(3):942-948.
 - Mutignani M, Penagini R, Gargari G, Guglielmetti S, Cintolo M, Airoldi A, Leone P, Carnevali P, Ciafardini C, Petrocelli G, Mascaretti F, Oreggia B, Dioscoridi L, **Cavalcoli F**, Primignani M, Pugliese F, Bertuccio P, Soru P, Magistro C, Ferrari G, Speciani MC, Bonato G, Bini M, Cantù P, Caprioli F, Vangeli M, Forti E, Mazza S, Tosetti G, Bonzi R, Vecchi M, La Vecchia C, Rossi M. Blood Bacterial DNA Load and Profiling Differ in Colorectal Cancer Patients Compared to Tumor-Free Controls. *Cancers (Basel)*. 2021 Dec 18;13(24):6363.
 - Colletti G, Ciniselli CM, Signoroni S, Cocco IMF, Magarotto A, Ricci MT, Brignola C, Bagatin C, Cattaneo L, Mancini A, **Cavalcoli F**
 - , Milione M, Verderio P, Vitellaro M. Prevalence and Management of Cancer of the Rectal Stump after Total Colectomy and Rectal Sparing in Patients with Familial Polyposis: Results from a Registry-Based Study. *Cancers (Basel)*. 2022 Jan 8;14(2):298.
 - Colletti G, Ciniselli CM, Signoroni S, Cocco IMF, Magarotto A, Ricci MT, Brignola C, Bagatin C, Cattaneo L, Mancini A, **Cavalcoli F**, Milione M, Verderio P, Vitellaro M. Prevalence and Management of Cancer of the Rectal Stump after Total Colectomy and Rectal Sparing in Patients with Familial Polyposis: Results from a Registry-Based Study. *Cancers (Basel)*. 2022 Jan 8;14(2):298.

- Gallo C, Rossi RE, **Cavalcoli F**, Barbaro F, Boškoski I, Invernizzi P, Massironi S. Rectal neuroendocrine tumors: Current advances in management, treatment, and surveillance. *World J Gastroenterol*. 2022 Mar 21;28(11):1123-1138.
- Colletti G, Ciniselli CM, Rausa E, Signoroni S, Cocco IMF, Magarotto A, Ricci MT, Brignola C, Mancini A, **Cavalcoli F**, Cattaneo L, Milione M, Verderio P, Vitellaro M. Reply to Serrano et al. Comment on "Colletti et al. Prevalence and Management of Cancer of the Rectal Stump after Total Colectomy and Rectal Sparing in Patients with Familial Polyposis: Results from a Registry-Based Study. *Cancers* 2022, 14, 298". *Cancers* (Basel). 2022 Jul 1;14(13):3241
- Massironi S, Rossi RE, Eller-Vainicher C, **Cavalcoli F**, Zilli A, Laffusa A, Sciola V, Ciafardini C, Invernizzi P, Peracchi M. Sporadic and MEN1-related Gastrinoma and Zollinger Ellison Syndrome: differences in clinical manifestation and severity. *Journal of Endocrinological Investigation*. In press
- van Keulen KE, Papanikolaou IS, Mak TWC, Apostolopoulos P, Neumann H, Delconte G, Furnari M, Peters Y, Lau JYW, Polymeros D, Schrauwen RWN, **Cavalcoli F**, Koukouloti E, Triantafyllou K, Anderson JC, Pohl H, Rex DK, Siersema PD. Comparison of adenoma miss rate and adenoma detection rate between conventional colonoscopy and colonoscopy with second generation distal attachment cuff: a multicenter, randomized, back-to-back trial. *Gastrointest Endosc*. 2023 Nov 20:S0016-5107(23)03093-6
- **Cavalcoli F**, Gallo C, Coltro LA, Rausa E, Cantù P, Invernizzi P, Massironi S. Therapeutic Challenges for Gastric Neuroendocrine Neoplasms: Take It or Leave It? *Medicina (Kaunas)*. 2023 Oct 1;59(10):1757.
- Rausa E, Colletti G, Ciniselli CM, Signoroni S, Duroni V, **Cavalcoli F**, Magarotto A, Ricci MT, Brignola C, Biasoni D, Verderio P, Vitellaro M. Superior rectal artery preservation to reduce anastomotic leak rates in familial adenomatous polyposis patients treated with total colectomy and ileorectal anastomosis. *Tech Coloproctol*. 2023 Dec;27(12):1327-1334.
- **Cavalcoli F**, Magarotto A, Kelly ME, Cantù P, Mancini A, Rausa E, Masci E. Outcomes of endoscopic full thickness resection in the colon rectum at an Italian tertiary center. *Tech Coloproctol*. 2023 Dec;27(12):1289-1296.

LAVORI NON INDICIZZATI

- **Cavalcoli F**, Massironi S, Galeazzi M, Zilli A, Conte D. Megaduodenum secondary to severe vitamin deficiency. *Nutritional Therapy and Metabolism* 2014 Jan 32(1):47-5. doi: 10.5301/NTM.2014.11954
- Massironi S, **Cavalcoli F**, Rossi RE, Spampatti MP, Zilli A, Casazza G, Conte D, Ciafardini C, Peracchi M. Prognostic Factors In Patients with Gastroenteropancreatic Neuroendocrine Neoplasms and Hepatic Metastases. *J Pancreas (Online)* 2017 Oct 18; S(3):216-220.

CAPITOLI DI LIBRI

- Massironi S, Spampatti MP, Rossi RE, Conte D, Ciafardini C, **Cavalcoli F**, Peracchi M. Circulating markers in gastroenteropancreatic neuroendocrine tumors (GEP NETs). In: *Neuroendocrine tumor* 2011. Cap 3 Lowell A. Ed. Intech: 20-35
- **Cavalcoli F**, Garrahy A, Castellaneta M, Tamagno G. Epidemiology of neuroendocrine tumours (by site of tumour and by geographical area). In: *Neuroendocrine Tumors in Real Life*. Eds: Colao, Faggiano, de Herder. Springer

RELAZIONI SU INVITO

- Relatore al corso: Neuroendocrine tumors: the Mater experience (30/03/2017). Relazione: A snapshot on bronchial NETs
- Relatore al corso: giornata dello specializzando 2017 in malattie dell'apparato digerente (16/10/2017). Studio multicentrico italiano PANCY: quale storia e quale gestione per i tumori cistici pancreatici oggi in Italia?
- Relatore al corso: Second Young Gastroenterologist day & Milestones and breakthroughs in IBD (12/11/2018). Relazione: Effects of low-doses aspirin on clinical outcome and disease Progression in patients with gastro-entero-

**ATTI DI CONVEGNI
(PRESENTAZIONI ORALI)**

- pancreatic Neuroendocrine tumors: results of a multicentric retrospective study
- XLI Congresso AISP - Associazione Italiana per lo Studio del Pancreas - Ente organizzatore: Associazione Italiana per lo Studio del Pancreas. Relazione: Effects of low-doses aspirin on clinical outcome and disease Progression in patients with gastro-entero-pancreatic Neuroendocrine tumors: results of a multicentric retrospective study.
 - 20/09/2018 Relatore al corso: Congresso Nazionale ITANET 2018 - Ente organizzatore: ITANET. Relazione: Thrombotic risk in gastroenteropancreatic neuroendocrine Tumors: a single centre experience.

PATENTE

B

DICHIARAZIONE

- consapevole che l'Amministrazione effettuerà i controlli previsti dalle norme vigenti, sulla veridicità delle dichiarazioni rese dai candidati;
- consapevole altresì che, in caso di false dichiarazioni o di esibizione di atto falso o contenente dati non più rispondenti al vero, potrà incorrere nelle sanzioni previste dagli artt. 483, 495 e 496 del Codice Penale e nella decadenza dal beneficio ottenuto mediante tali atti falsi;
- consapevole inoltre delle sanzioni penali di cui all'art. 76 del D.P.R. 445/00 in caso di dichiarazioni mendaci e falsità in atti, dichiara che il contenuto del presente CURRICULUM VITAE è veritiero e che tutti i documenti riprodotti in copia semplice, allegati alla presente domanda di partecipazione, sono conformi ai corrispondenti originali in possesso del sottoscritto

In fede Dott.ssa Federica Cavalcoli