# PERCORSO DIAGNOSTICO TERAPEUTICO: CARCINOMA DELLA VULVA



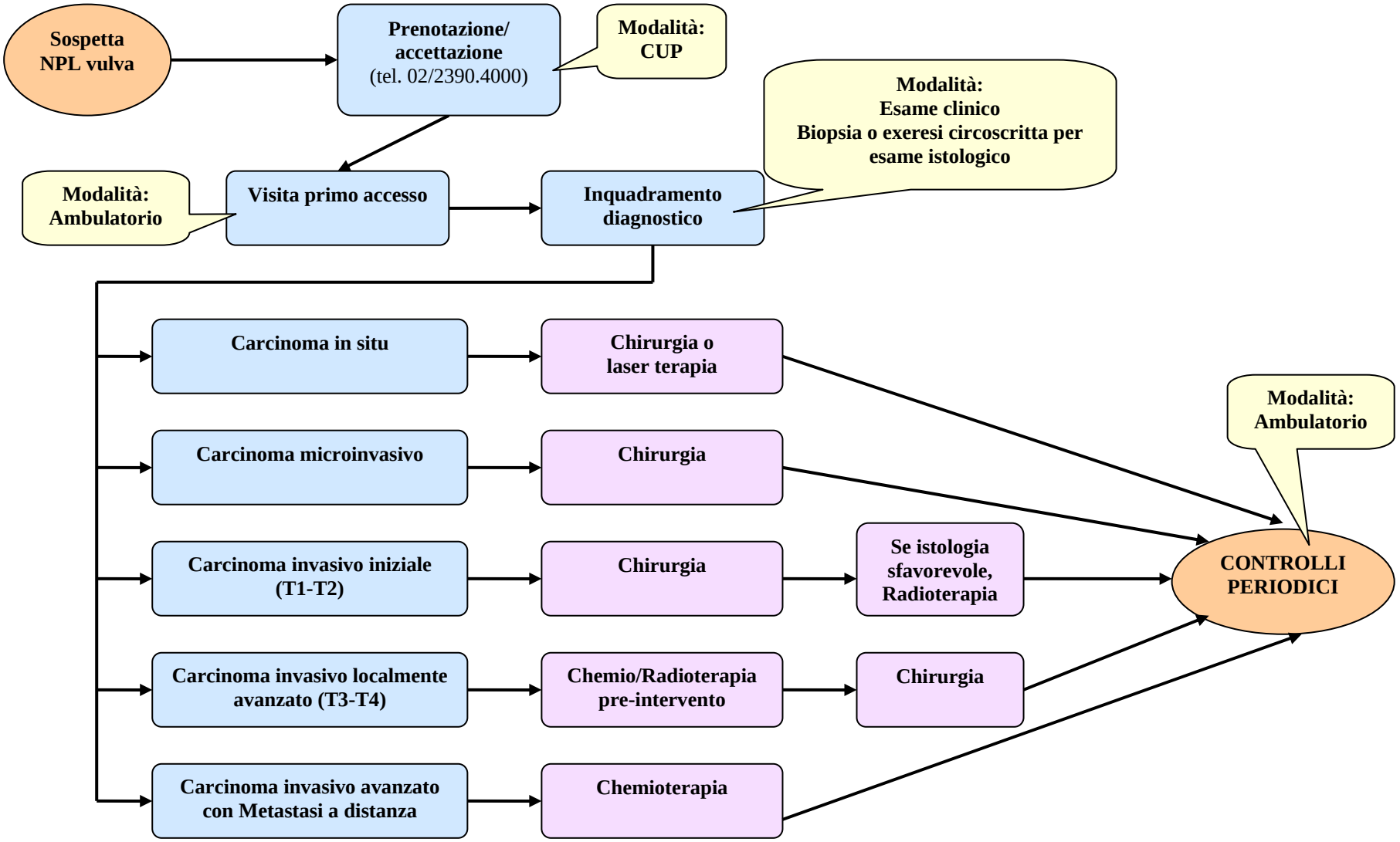






E' vietata la riproduzione, con qualsiasi mezzo, compreso la fotocopia,
non autorizzata dalla Fondazione IRCCS – Istituto Nazionale dei Tumori - Milano